

# TIMERO professional

## Personalzeiterfassung in Perfektion



Flexibilisierung der Arbeitszeiten für jedes Unternehmen und jede Branche - unabhängig von der Betriebsgröße !

Minimieren Sie Ihre Lohnkosten durch Überstundenabbau und Produktivitätssteigerung. Setzen Sie Ihr Personal sinnvoll ein.

**TIMERO** das komplette Personal- und Zeitmanagement.

**TIMERO** ist zukunftssicher.

**TIMERO**: Personalzeiten(PZE), Projekt- (PV) und Auftragsdaten (ADE) effektiv erfassen, auswerten und protokollieren.

Monatsauswertung

Arbeitszeitkalender

Listengenerator

Wochenplanerstellung

### TIMERO professional:

- ⌚ Anwendung in allen Branchen
- ⌚ Passwortgeschützt
- ⌚ Mandantenfähig
- ⌚ Menügesteuert
- ⌚ Mehrplatzfähig (Option)
- ⌚ Freidefinierbare Buchungsschlüssel und Zeitkonten
- ⌚ Tages-/ Wochenpläne
- ⌚ Zeitpläne Mitarbeiter-, Gruppen- und Abteilungsbezogen
- ⌚ Arbeitszeitkalender
- ⌚ Automatische Schichterkennung
- ⌚ Automatische Zulagenzuordnung
- ⌚ An-/ Abwesenheitsliste
- ⌚ Urlaubskontrolle
- ⌚ Krankheitsauswertung
- ⌚ Personalliste
- ⌚ Fehlerhafte Buchungen
- ⌚ Listen werden individuell angepasst; Auswertungen nach Ihren Vorgaben
- ⌚ Fest-, Gleitende-, Variable Arbeitszeiten
- ⌚ Sparzeitregelung (Freizeitkonto)
- ⌚ Ein-/ Mehrschichtbetrieb, Teilzeit
- ⌚ Bis zu 30 Zuschlagsgruppen pro Mitarbeiter
- ⌚ Feier -, Brückentage, Urlaub, Krankheit
- ⌚ Dienstgang, Fortbildung
- ⌚ Überstunden, Nacht- und Feiertagszuschläge automatisch
- ⌚ Freischichten
- ⌚ Jahresarbeitszeitkonten
- ⌚ Beliebig viele Arbeitsunterbrechungen
- ⌚ Bezahlte Pausen
- ⌚ Pro Tagesplan 3 Pausenrahmen programmierbar (erweiterbar)

### Erfassungsterminals

- ⌚ Berührungslose RFID-Leser
- ⌚ Ethernet-Anbindung
- ⌚ Arbeiten autark, unabhängig von PC-Verfügbarkeiten
- ⌚ Gepufferter Speicher für höchste Datensicherheit
- ⌚ Speicherkapazität ca. 2500 Buchungen.

### Schnittstellen zu

- ⌚ Lohn- /Gehaltsabrechnung: KHK- Lohn / DATEV-Lohn
- ⌚ Excel / ASCII / CSV
- ⌚ Weitere Formate auf Anfrage

**TIMERO comfort** die kleine Lösung für den Einstieg.

**Nutzen Sie diese Kosten- und Zeitvorteile!**

# TIMERO production

## Auftragsdatenerfassung (BDE)

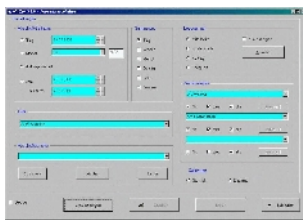

Auswertungen definieren



Tabelle Auswertung  
Auftragslaufzeiten



Auftragsdaten anlegen (mit  
Subaufträgen)

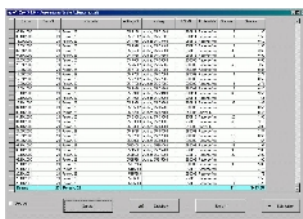
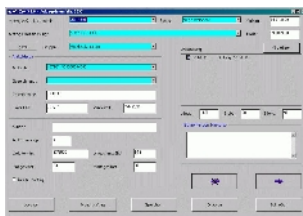

Auftragsstatusbericht (Tabelle)

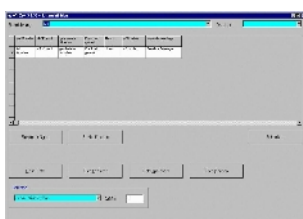

integrierter Listengenerator

Genauere Kalkulation bzw. Nachkalkulation sind die Seele jeden Unternehmens. Lohnkosten sind ein großer Teil der Produktionskosten.

### TIMERO production:

- ⌚ Diese Auftragsdatenerfassung ermittelt zuverlässige Daten für Kalkulation und Controlling. Arbeitszeiten werden erfasst und auf Aufträge bzw. Projekte und/oder Kostenstellen, Maschinen und Arbeitsgänge bezogen.
- ⌚ Genauer Auftragslaufzeit, Maschinenlaufzeit und Maschinenauslastung sowie Auftragsstatus in der Fertigung sind per Mausklick verfügbar. Jederzeit.
- ⌚ Zahlreiche ERP- und PPS-Schnittstellen. Weiterverarbeitung wird so kinderleicht! Anpassungen an Ihre speziellen Gegebenheiten sind leicht und schnell realisiert.
- ⌚ Anwendung in allen Branchen
- ⌚ Passwortgeschützt
- ⌚ Mandantenfähig
- ⌚ Menügesteuert
- ⌚ Benutzerfreundliches Windows-Programm
- ⌚ Stand-alone oder als Zusatzmodul zu **TIMERO professional**

### Erfasst werden:

- ⌚ Aufträge bzw. Projekte
- ⌚ Kostenstellen
- ⌚ Maschinenummern
- ⌚ Arbeitsgänge
- ⌚ Mitarbeiter
- ⌚ Tätigkeiten (Start und Ende) und vieles mehr...

### TIMERO production, und Sie kennen

- Auftragslaufzeit bisher
- Maschinenlaufzeit und –Auslastung
- Staus eines Einzelauftrags
- Status aller Aufträge
- Restarbeiten
- Restlaufzeiten
- Nichtproduktive Zeiten.
- Kostenstellenauslastung
- Exakte Nachkalkulation!
- Genauere Betriebsdaten

**Finden Sie Schwachstellen und Zeitverluste**  
**Finden Sie Reserven und freie Kapazitäten**  
**Alles per Mausklick und jederzeit.**

# TIMERO control

## Zugangskontrolle der Extraklasse

---

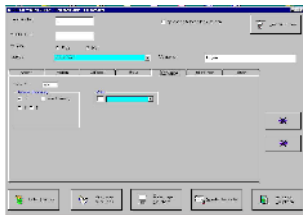

Mitarbeiter anlegen

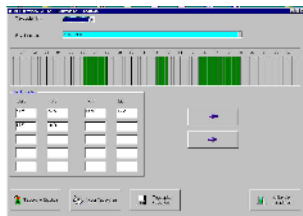

Zeitprofil eintragen

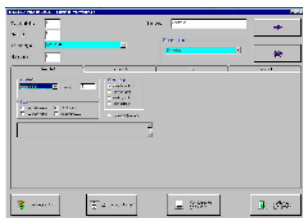

Terminal anlegen(einmalig)

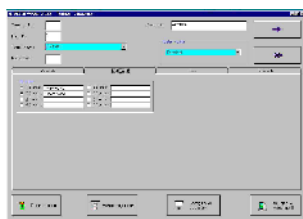

Tür(en) freigeben

Verhindern Sie effektiv unberechtigten Zutritt in sicherheitssensitive Bereiche Ihres Unternehmens.

### TIMERO control:

#### Zutrittsberechtigungen

- ⌚ Mitarbeiterbezogen
- ⌚ Räumlich
- ⌚ Tages- und Zeitbezogen
- ⌚ Zeitlich limitiert
- ⌚ Zutritte und Zutrittsversuche können protokolliert werden.

#### Steuern von

- ⌚ Türen
- ⌚ Drehkreuzen
- ⌚ Tore und Schranken

#### Erfasst werden:

- ⌚ Zutritte
- ⌚ Unberechtigte Versuche
- ⌚ Buchende Personen
- ⌚ Zeitpunkte der Buchungen
- ⌚ Zeitdauer der offen gehaltenen Tür(en)

### TIMERO control:

- Besser als jede Schließanlage!
- Berechtigungen können in engen zeitlichen Rahmen erteilt und wieder gelöscht werden.
- Alle Zutritte und auch Zutrittsversuche sind nachvollziehbar.
- Verlorene Schlüssel sind teuer. Verlorenen Karten / Geber sperren Sie einfach und schnell per PC.
- Kombination mit bestehenden Alarmanlagen möglich: ein Geber für alles.

- ⌚ Anwendung in allen Branchen
- ⌚ Passwortgeschützt
- ⌚ Mandantenfähig
- ⌚ Menügesteuert
- ⌚ Benutzerfreundliches Windows-Programm
- ⌚ Stand-alone oder als Zusatzmodul zu **TIMERO professional**

#### Erfassungsterminals

- ⌚ Berührungslose RFID-Leser (Transponder)
- ⌚ Mit Ethernet-Anbindung
- ⌚ Arbeiten autark, unabhängig von PC-Verfügbarkeiten
- ⌚ Einzeltüren oder zentral ganze Türbereiche steuern
- ⌚ Türen werden aus dem sicheren Bereich geschaltet.